

**CONSULTA DESCRIPTIVA Y GRÁFICA DE DATOS CATASTRALES  
BIENES INMUEBLES DE NATURALEZA RÚSTICA**Municipio de **NERJA** Provincia de **MÁLAGA****REFERENCIA CATASTRAL DEL INMUEBLE**  
**29075A009001140000EI****DATOS DEL INMUEBLE**

LOCALIZACIÓN

**Polígono 9 Parcela 114****SANANTONA. NERJA [MÁLAGA]**

USO LOCAL PRINCIPAL

**Agrario [Huerta regadío 01]**

AÑO CONSTRUCCIÓN

--

COEFICIENTE DE PARTICIPACIÓN

**100,00000**SUPERFICIE CONSTRUIDA [m<sup>2</sup>]

--

**DATOS DE LA FINCA A LA QUE PERTENECE EL INMUEBLE**

SITUACIÓN

**Polígono 9 Parcela 114****SANANTONA. NERJA [MÁLAGA]**SUPERFICIE CONSTRUIDA [m<sup>2</sup>]

--

SUPERFICIE SUELO [m<sup>2</sup>]**905**

TIPO DE FINCA

--

INFORMACIÓN GRÁFICA

E: 1/2000

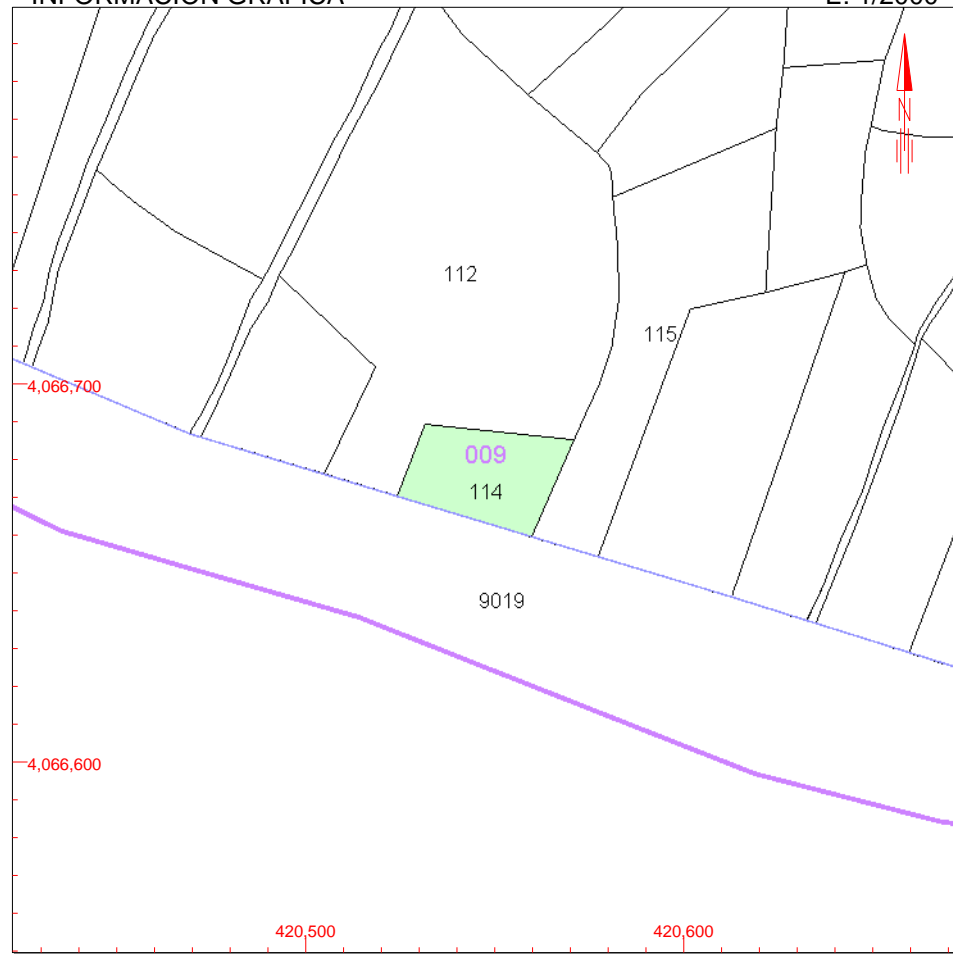

Este documento no es una certificación catastral, pero sus datos pueden ser verificados a través del 'Acceso a datos catastrales no protegidos' de la SEC.

420,600 Coordenadas U.T.M. Huso 30 ETRS89

- Límite de Manzana
- Límite de Parcela
- Límite de Construcciones
- Mobiliario y aceras
- Límite zona verde
- Hidrografía

Lunes , 2 de Diciembre de 2013